

บันทึกการใช้ไฟฟ้าประจำปีงบประมาณ 2563

บันทึกประจำเดือน	วันที่ทำการบันทึก	จำนวนพนักงาน (คน)	ปริมาณไฟฟ้า/เดือน (หน่วย)	ค่าไฟฟ้า/เดือน (บาท)	ปริมาณการใช้ไฟฟ้าต่อจำนวนพนักงาน
ตุลาคม	12 ธันวาคม 2562	85	21,280	110,869.00	250.35
พฤศจิกายน	24 ธันวาคม 2562	87	27,520	160,992.00	316.32
ธันวาคม	20 มกราคม 2563	89	23,280	115,003.25	261.57
มกราคม	27 กุมภาพันธ์ 2563	89	43,440	226,322.50	488.09
กุมภาพันธ์	23 มีนาคม 2563	89	18,880	110,825.75	212.13
มีนาคม	14 กรกฎาคม 2563	91	25,600	137,472.00	281.32
เมษายน	14 กรกฎาคม 2563	90	11,200	69,552.00	124.44
พฤษภาคม	14 กรกฎาคม 2563	91	25,600	124,160.00	281.32
มิถุนายน	30 กรกฎาคม 2563	94	26,880	161,549.00	285.96
กรกฎาคม	1 กันยายน 2563	94	19,280	117,415.25	205.11
สิงหาคม	23 กันยายน 2563	94	18,720	104,645.00	199.15
กันยายน	22 ตุลาคม 2563	94	57,600	358,272.00	612.77
รวม			319,280	1,797,077.75	3,518.53
เฉลี่ย		91	26,607	149,756.48	293.21

ปริมาณการใช้ไฟฟ้าต่อจำนวนพนักงานประจำปีงบประมาณ 2563

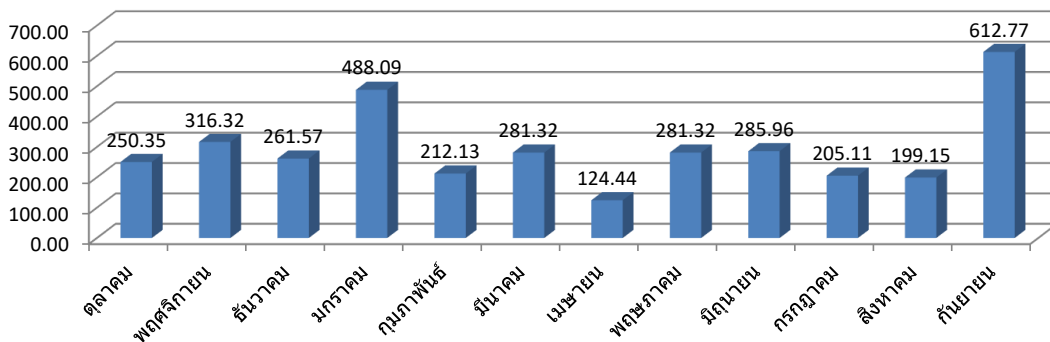

ปริมาณการใช้ไฟฟ้าประจำปีงบประมาณ 2563

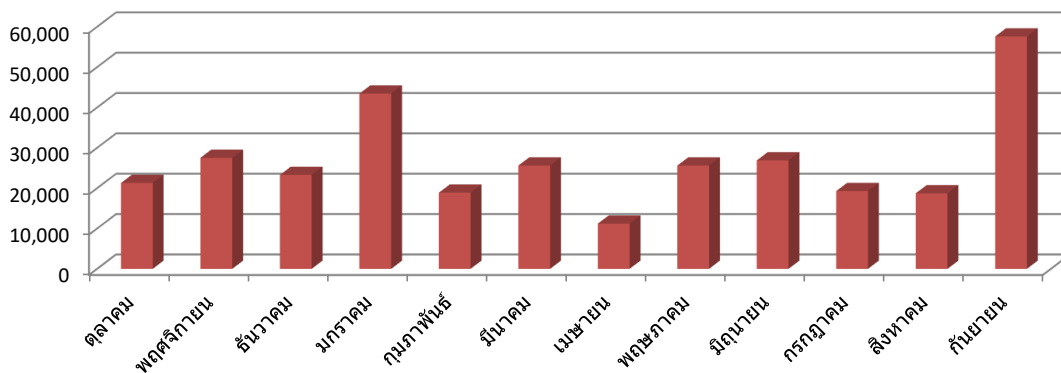

บันทึกการใช้ไฟฟ้าประจำปีงบประมาณ 2563

บันทึกประจำเดือน	วันที่ทำการบันทึก	จำนวนผู้ใช้บริการ (คน)	ปริมาณไฟฟ้า/เดือน (หน่วย)	ค่าไฟฟ้า/เดือน (บาท)	ปริมาณการใช้ไฟฟ้าต่อผู้ใช้บริการ
ตุลาคม	12 ธันวาคม 2562	91,488	21,280	110,869.00	0.23
พฤศจิกายน	24 ธันวาคม 2562	60,259	27,520	160,992.00	0.46
ธันวาคม	20 มกราคม 2563	36,251	23,280	115,003.25	0.64
มกราคม	27 กุมภาพันธ์ 2563	17,801	43,440	226,322.50	2.44
กุมภาพันธ์	23 มีนาคม 2563	10,104	18,880	110,825.75	1.87
มีนาคม	14 กรกฎาคม 2563	7,674	25,600	137,472.00	3.34
เมษายน	14 กรกฎาคม 2563	24	11,200	69,552.00	466.67
พฤษภาคม	14 กรกฎาคม 2563	25	25,600	124,160.00	1024.00
มิถุนายน	30 กรกฎาคม 2563	129	26,880	161,549.00	208.37
กรกฎาคม	1 กันยายน 2563	2,725	19,280	117,415.25	7.08
สิงหาคม	23 กันยายน 2563	9,249	18,720	104,645.00	2.02
กันยายน	22 ตุลาคม 2563	11,931	57,600	358,272.00	4.83
รวม		247,660	319,280	1,797,077.75	1721.94
เฉลี่ย		20,638	26,607	149,756.48	143.5

ปริมาณการใช้ไฟฟ้าต่อจำนวนผู้ใช้บริการประจำปีงบประมาณ 2563

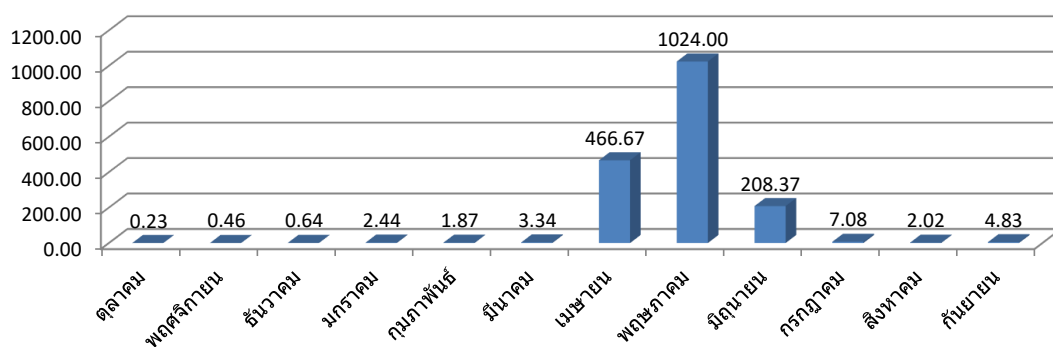

ปริมาณการใช้ไฟฟ้าประจำปีงบประมาณ 2563

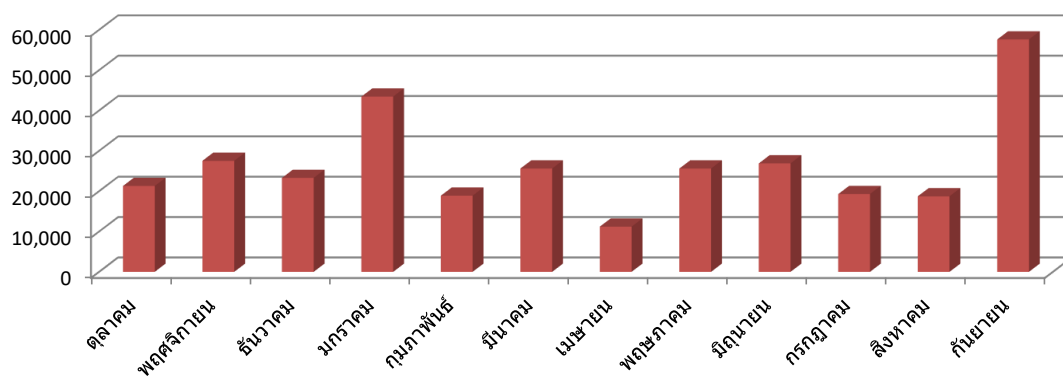

บันทึกการใช้ไฟฟ้าประจำปีงบประมาณ 2563

บันทึกประจำเดือน	วันที่ทำการบันทึก	พื้นที่บริการ (ตร.ม.)	ปริมาณไฟฟ้า/เดือน (หน่วย)	ค่าไฟฟ้า/เดือน (บาท)	ปริมาณการใช้ไฟฟ้าต่อพื้นที่บริการ
ตุลาคม	12 ธันวาคม 2562	20,000	21,280	110,869.00	1.064
พฤศจิกายน	24 ธันวาคม 2562	20,000	27,520	160,992.00	1.376
ธันวาคม	20 มกราคม 2563	20,000	23,280	115,003.25	1.164
มกราคม	27 กุมภาพันธ์ 2563	20,000	43,440	226,322.50	2.172
กุมภาพันธ์	23 มีนาคม 2563	20,000	18,880	110,825.75	0.944
มีนาคม	14 กรกฎาคม 2563	20,000	25,600	137,472.00	1.28
เมษายน	14 กรกฎาคม 2563	20,000	11,200	69,552.00	0.56
พฤษภาคม	14 กรกฎาคม 2563	20,000	25,600	124,160.00	1.28
มิถุนายน	30 กรกฎาคม 2563	20,000	26,880	161,549.00	1.344
กรกฎาคม	1 กันยายน 2563	20,000	19,280	117,415.25	0.964
สิงหาคม	23 กันยายน 2563	20,000	18,720	104,645.00	0.936
กันยายน	22 ตุลาคม 2563	20,000	57,600	358,272.00	2.88
รวม		20,000	319,280	1,797,077.75	15.964
เฉลี่ย		20,000	26,607	149,756.48	1.3

ปริมาณการใช้ไฟฟ้าต่อพื้นที่บริการประจำปีงบประมาณ 2563

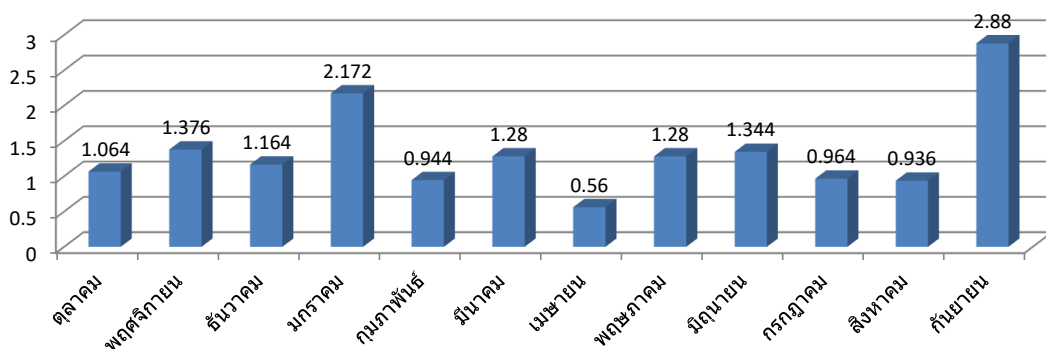

ปริมาณการใช้ไฟฟ้าประจำปีงบประมาณ 2563

