

บันทึกการใช้น้ำ ประจำปีงบประมาณ 2563

บันทึกประจำเดือน	วันที่ทำการบันทึก	จำนวนพนักงาน	ปริมาณน้ำ/เดือน (หน่วย)	ค่าน้ำ/เดือน (บาท)	ปริมาณการใช้น้ำต่อจำนวนพนักงาน
ตุลาคม		85	2,224.00	38,142.76	26.16
พฤศจิกายน		87	1,467.00	25,215.32	16.86
ธันวาคม		89	2,247.00	38,535.54	25.25
มกราคม		89	1,543.00	26,513.19	17.34
กุมภาพันธ์		89	1,752.00	30,082.32	19.69
มีนาคม		91	2,139.00	36,691.20	23.51
เมษายน		90	1,272.00	21,885.27	14.13
พฤษภาคม		91	1,086.00	15,027.67	11.93
มิถุนายน		94	208.00	2,555.05	2.21
กรกฎาคม		94	184.00	2,230.79	1.96
สิงหาคม		94	197.00	3,078.90	2.10
กันยายน		94	1,491.00	25,625.17	15.86
รวม			15,810.00	265,583.18	161.14
เฉลี่ย		91	1,317.50	22,131.93	14.65

ปริมาณการใช้น้ำต่อจำนวนพนักงานประจำปีงบประมาณ 2563

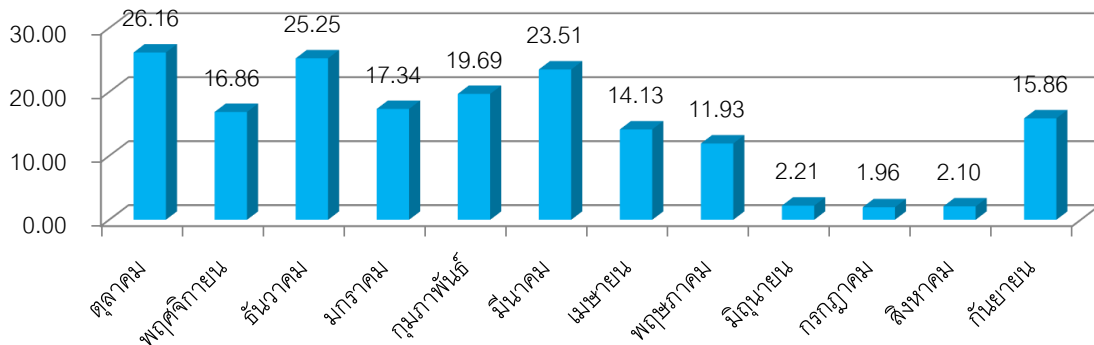

ปริมาณการใช้น้ำประจำปีงบประมาณ 2563

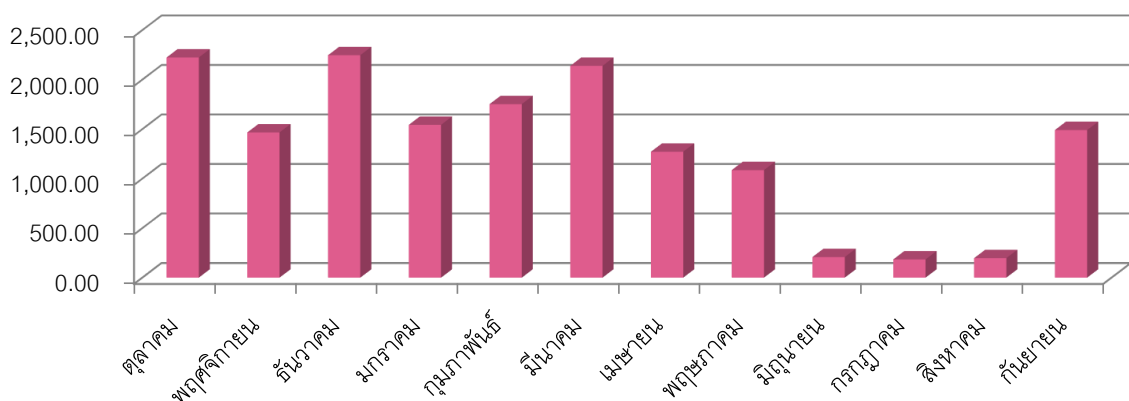

บันทึกการใช้น้ำ ประจำปีงบประมาณ 2563

บันทึกประจำเดือน	วันที่ทำการบันทึก	จำนวนผู้ให้บริการ	ปริมาณน้ำ/เดือน (หน่วย)	ค่าน้ำ/เดือน (บาท)	ปริมาณการใช้น้ำต่อผู้ให้บริการ
ตุลาคม		91,488	2,224.00	38,142.76	0.02
พฤศจิกายน		60,259	1,467.00	25,215.32	0.02
ธันวาคม		36,251	2,247.00	38,535.54	0.06
มกราคม		17,801	1,543.00	26,513.19	0.09
กุมภาพันธ์		10,104	1,752.00	30,082.32	0.17
มีนาคม		7,674	2,139.00	36,691.20	0.28
เมษายน		24	1,272.00	21,885.27	0.00
พฤษภาคม		25	1,086.00	15,027.67	0.00
มิถุนายน		129	208.00	2,555.05	0.00
กรกฎาคม		2,725	184.00	2,230.79	0.00
สิงหาคม		9,249	197.00	3,078.90	0.00
กันยายน		11,931	1,491.00	25,625.17	0.00
รวม		247,660	15,810.00	265,583.18	0.65
เฉลี่ย		20,638	1,317.50	22,131.93	0.06

ปริมาณการใช้น้ำต่อจำนวนผู้ให้บริการประจำปีงบประมาณ 2563

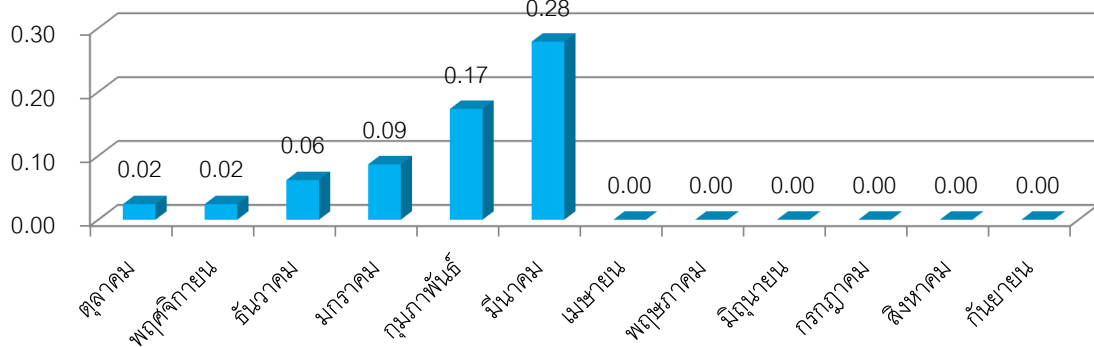

ปริมาณการใช้น้ำประจำปีงบประมาณ 2563

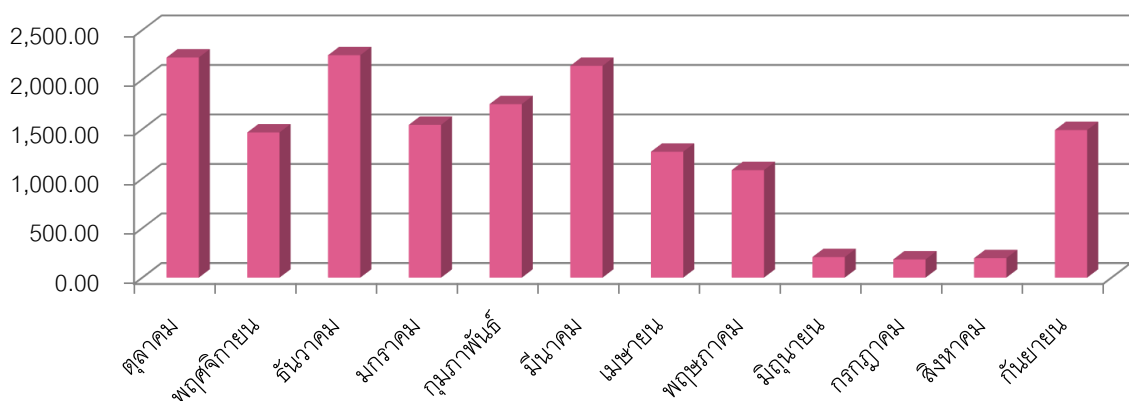

บันทึกการใช้น้ำ ประจำปีงบประมาณ 2563

บันทึกประจำเดือน	วันที่ทำการบันทึก	พื้นที่ (ตารางเมตร)	ปริมาณน้ำ/เดือน (หน่วย)	ค่าน้ำ/เดือน (บาท)	ปริมาณการใช้น้ำต่อพื้นที่
ตุลาคม		20,000	2,224.00	38,142.76	0.11
พฤศจิกายน		20,000	1,467.00	25,215.32	0.07
ธันวาคม		20,000	2,247.00	38,535.54	0.11
มกราคม		20,000	1,543.00	26,513.19	0.08
กุมภาพันธ์		20,000	1,752.00	30,082.32	0.09
มีนาคม		20,000	2,139.00	36,691.20	0.11
เมษายน		20,000	1,272.00	21,885.27	0.06
พฤษภาคม		20,000	1,086.00	15,027.67	0.05
มิถุนายน		20,000	208.00	2,555.05	0.01
กรกฎาคม		20,000	184.00	2,230.79	0.01
สิงหาคม		20,000	197.00	3,078.90	0.01
กันยายน		20,000	1,491.00	25,625.17	0.07
รวม		20,000	15,810.00	265,583.18	0.72
เฉลี่ย		20,000	1,317.50	22,131.93	0.07

ปริมาณการใช้น้ำต่อพื้นที่บริการประจำปีงบประมาณ 2563

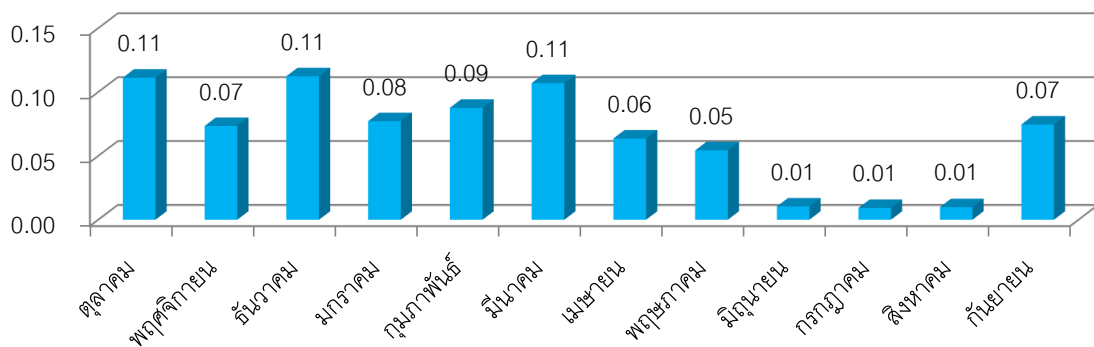

ปริมาณการใช้น้ำประจำปีงบประมาณ 2563

